

## Abtretungserklärung zugunsten des Kfz-Sachverständigen

Vers. des Unfallgegners: Allianz Vers. AG

An den Treptowers 3

12435 Berlin

Versicherungsscheinnummer: PAV 10/124/0123456

Schadenummer: 03 KH 45678

Versicherungsnehmer: Susi Sorglos

(Unfallgegner) Dorfstr. 3

03226 Suschow

Kennz. des Unfallgegners: OSL-SS 333

Unfalltag / Unfallort: 10.05.2003 Vetschau

Name des Geschädigten: Hermann Hoffmann

Bahnhofstr. 34

03226 Vetschau

Gutachten-Nr.: 053\_021H

Aus dem obigen Schadensfall stehen mir Schadenersatzansprüche gegen den Schädiger zu. Zur Be-weissicherung sowie zur Feststellung meiner Schadenersatzansprüche habe ich mein Fahrzeug dem oben genannten Sachverständigenbüro zur Begutachtung der Unfallschäden übergeben.

Bis zur Höhe der Gutachtergebühren aus diesem Vertrag, gemäß der dem Gutachten beigefügten Rech-nung, trete ich unwiderruflich an **erster** Stelle meine Schadenersatzansprüche aus dem obigen Unfall-ereignis an das o. g. Sachverständigenbüro ab.

Bei Zahlungsverzögerung durch die regulierende Versicherung aus Gründen, die sich aus unklarer Rechtslage ergeben, verliert diese Abtretungserklärung nach einem Zeitraum von 3 Monaten ihre Gültig-keit.

Ich verpflichte mich, selbst für die Geltendmachung meiner Schadenersatzansprüche Sorge zu tragen. Es ist mir bekannt, dass ich zur vollständigen Bezahlung der Gebühren verpflichtet bin, wenn die Versiche-rung infolge mangelnder Haftung keine oder nur teilweise Zahlung leistet.

10.05.2003

Datum

Unterschrift des Geschädigten

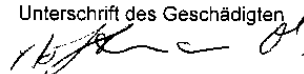

Dipl.-Ing. Thomas Perschel  
Joachim-Gottschalk-Str. 7  
**03205 Calau**  
Tel./Fax: (03541) 2655 / 801655  
Tel.: 0700 perschel  
Funk: 0172 3506380  
e-Mail: info@perschel.de



Calau, 10. Mai 2003

Sachverständigenbüro Perschel • Joachim-Gottschalk-Str. 7 • 03205 Calau

Allianz Vers. AG  
An den Treptowers 3

12435 Berlin

**Kfz-Haftpflichtschaden vom** : 10.05.2003  
Bei Rückfragen bitte angeben : Gutachten-Nr. 053\_021H

Versicherungsschein-Nr. : PAV 10/124/0123456  
Schaden-Nummer : 03 KH 45678

Versicherungsnehmer : Susi Sorglos  
Kennzeichen : OSL-SS 333  
Anspruchsteller : Hermann Hoffmann

Sehr geehrte Damen und Herren,

Sie erhalten beiliegend zu o.g. Angelegenheit ein Gutachten über die am Fahrzeug des Anspruchstellers festgestellten Schäden mit der Bitte um Bearbeitung und Übernahme unserer Gebühren.

Sollte sich die Klärung der Schuldfrage verzögern, benachrichtigen Sie uns bitte zwischenzeitlich. Wird die Haftung abgelehnt, teilen Sie uns das bitte umgehend schriftlich mit.

Mit freundlichen Grüßen

**Sachverständigenbüro Perschel**

i.A. H. Perschel

Anlagen: Gutachten  
Abtretungserklärung  
Rechnung



Gutachten-Nr.: 053\_021H

Calau, 10. Mai 2003

Sachverständigenbüro Perschel • Joachim-Gottschalk-Str. 7 • 03205 Calau

Herrn  
Hermann Hoffmann  
Bahnhofstr. 34

03226 Vetschau

## Rechnung

**Betreff** : **Haftpflichtschaden**

Versicherungsschein-Nummer : PAV 10/124/0123456  
Schaden-Nummer : 03 KH 45678  
Schaden vom : 10.05.2003

Versicherung : Allianz Vers. AG  
: An den Treptowers 3  
: 12435 Berlin

Versicherungsnehmer : Susi Sorglos  
: Dorfstr. 3  
: 03226 Suschow

Anspruchsteller : Herr Hermann Hoffmann  
Amtliches Kennzeichen : OSL-AB 123  
Fahrzeugidentnummer : SJNTCAP11U0234567

Grundgebühr				€	160,00	
EDV-Abrufgebühr				€	10,50	
Nebenkosten/Porto/Telefon				€	10,00	
Fotos	6	Stck.	X €	2,00	€	12,00
Fahrtkosten	25	Km	X €	0,50	€	12,50
Schreibgebühren	11	Seiten	X €	1,50	€	16,50
Zwischensumme ohne Mwst.				€	221,50	
Mwst. 16,0 %				€	35,44	
Rechnungsbetrag				€	<u>256,94</u>	

Wir bitten um Überweisung des Rechnungsbetrages bis zum 24.05.2003.

Gutachten-Nr.: 053\_021H

10.05.2003

## **Haftpflichtschadengutachten**

Auftraggeber : Hermann Hoffmann  
: Bahnhofstr. 34  
: 03226 Vetschau

Versicherung des Unfallgegners : Allianz Vers. AG  
: An den Treptowers 3  
: 12435 Berlin

Telefon : (030) 5383-0  
Versicherungsschein-Nummer : PAV 10/124/0123456  
Schaden-Nummer : 03 KH 45678

Versicherungsnehmer bzw. Halter : Susi Sorglos  
: Dorfstr. 3  
: 03226 Suschow

Kennzeichen des Versicherungsnehmers : OSL-SS 333

Auftrag vom : 10.05.2003  
Ereignis vom / Ort : 10.05.2003 / Vetschau  
Besichtigungsdatum / Ort : 10.05.2003 / Vetschau

Besichtigung durch : Herrn Perschel  
bei der Besichtigung anwesend : Herr Hoffmann; Werkstattmeister

## **Zusammenfassung**

Reparaturkosten ohne Mehrwertsteuer	€	1.287,97
16,0 % Mwst. aus den Reparaturkosten	€	206,08
<b>Reparaturkosten incl. 16,0 % Mwst.</b>	<b>€</b>	<b>1.494,05</b>

Wertminderung : entfällt.  
Wiederbeschaffungswert : ausreichend.  
Reparaturdauer : voraussichtlich 3-4 Arb.-Tage  
Reparaturwürdigkeit festgestellt am : 10.05.2003 (wurde Herrn Hoffmann mitgeteilt.)  
Fahrzeugzustand : Fahrzeug fahrfähig, jedoch nicht verkehrssicher.  
Notreparatur : möglich.

Dieses Gutachten umfasst:

11 Seiten  
6 Fotos



Gutachten-Nr.: 053\_021H

10.05.2003

## Fahrzeugdaten

Amtliches Kennzeichen	: OSL-AB 123
Fahrzeugart	: PKW
Aufbau	: KOMBI
Fabrikat	: NISSAN
Typ und Ausführung	: PRIMERA TRAVELL. 2.0 COMPETENCE
Anzahl der Türen	: 5
Katalysator bzw. Schadstoffklasse	: EU2 EU3
Motorart	: Otto, 4 Zyl.-Reihenmotor
EDV-Abruf-Code (Schwacke)	: 10403196
KBA-Schlüssel-Nr. Hersteller/Typ	: 9648/344
Fahrzeugidentnummer	: SJNTCAP11U0234567
Antriebsart	: Frontantrieb
Leistung in kW	: 96,0
Hubraum in ccm	: 1998
Plätze	: 5
Leergewicht in kg	: 1380
Zul. Gesamtgewicht in kg	: 1790
Reifendimension	: 215/40 ZR 17
Profiltiefe in mm	: VL 5,0 VR 5,0 HL 5,0 HR 5,0
Erstzulassung	: 07.04.1998
Letzte Zulassung	: 11.08.1998
Anzahl der Vorbesitzer	: 1
Nächste HU /AU	: 04.2005 / 04.2005
Allgemeinzustand	: Alter und Laufleistung entsprechend
Tachostand abgelesen	: 57279 km
Tachostand geschätzt / angegeben	: 57279 km / 57279 km
Farbe	: Silber met.

### Serien-Ausstattung:

ABS, Airbag Fahrer- und Bei.Seite"Full-Size", Airbag: Seitenairbags vorne, Aussenspiegel verstellb. und beh.(2), Aussentemperaturanzeige, Colorglas, Fensterheber elektrisch vorn und hinten, Getriebe: 5-Gang-Schaltgetriebe, Klimaanlage, Kopfstützen (5) Höhenverstellbar, Mittelkonsole mit Holzeffekt-Applikation, Polster: Velours, Rücksitzbank asym. geteilt umklappbar, Servolenkung Drehzahlabhängig, Wegfahrsperre, Zentralverriegelung

### Sonder-Ausstattung:

Sonder-Lackierung, Radioanlage, Sonderfelgen auf Breitreifen

Gutachten-Nr.: 053\_021H

10.05.2003

**Auftrag**

Gemäß Auftrag wurde das näher bezeichnete Fahrzeug zur Feststellung der Schadenhöhe besichtigt und darüber ein Gutachten erstellt.

**Allgemeine Hinweise zu Fahrzeugdaten und Halter**

Der Fahrzeugschein lag vor.

Die Fahrzeug-Identnummer wurde überprüft.

Vorbesitzer sind vorhanden.

Der Halter ist nicht vorsteuerabzugsberechtigt.

**Zustand des Fahrzeuges bei der Besichtigung**

Das Fahrzeug war bei der Besichtigung nicht zerlegt und befand sich in dem durch den Schaden hervorgerufenen Zustand. Veränderungen waren nicht erkennbar.

Fahrzeug fahrfähig, jedoch nicht verkehrssicher infolge Beleuchtungsschäden.

Die durch den Schaden beeinträchtigte Verkehrssicherheit kann durch eine Notreparatur wieder hergestellt werden.

**Besichtigungsbedingungen**

Die Besichtigungsbedingungen waren unzureichend da der Schadenbereich nicht freigelegt war. Es wurde vereinbart das Fahrzeug ggf. im demontiertem Zustand noch einmal zu besichtigen, falls dies erforderlich wird.

**Vorschäden / Altschäden**

Die Feststellungen bezüglich Vorschäden beruhen auf Inaugenscheinnahme ohne Zerlegung und Freilegung.

Keine Vorschäden/Altschäden feststellbar bzw. erkennbar.

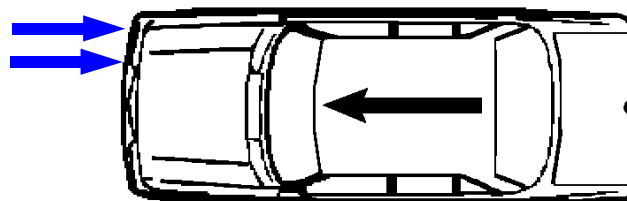
**Anstoßbereich / Anstoßrichtung**



Gutachten-Nr.: 053\_021H

10.05.2003

**Schadenbeschreibung / Schadenumfang**

Nach Angaben des Fahrzeughalters fuhr der Unfallverursacher rückwärts gegen das hier beschriebene, stehende Fahrzeug. Es kam zum Anstoß auf die Front außermittig rechts.

Hieraus ergibt sich folgender Reparaturweg:

Scheinwerfer Kpl.v.r., Blinkleuchte Kpl.v.r., Stossfänger Vorn, Stossf.-Querträger v., Befleiste Stossfänger Mitte beschädigt - erneuern.

Maskenblech Scheinwerfer v r eingedrückt – instandsetzen.

**Instandsetzungshinweis**

Die ausgewiesenen AW-Arbeitswerte - einschließlich zugehöriger Verbund-AW für die zu ersetzenden Konstruktionsteile - entsprechen den Vorgaben der Hersteller, die angegebenen Ersatzteilpreise den unverbindlichen Empfehlungen der Hersteller. Falls ein Ersatzteilzuschlag erhoben wird, ist dessen Höhe in den Erläuterungen auf der letzten Seite der Reparaturkalkulation angegeben.

Die Arbeitswerte für Ausbeul- und Richtarbeiten wurden auf Grund des erforderlichen Arbeitsaufwandes durch den Sachverständigen vorgegeben.

Die Kalkulation umfasst die bei der Fahrzeugbesichtigung erkennbaren äußeren Schäden, sowie die Beschädigungen, die aus dem Schadenbild technisch zwingend zu folgern sind.

**Kostenausweitung**

Werden nach der Demontage des Fahrzeugs oder nach Überprüfung weitere kausale Beschädigungen festgestellt, die eine Kostenausweitung oder eine Änderung des vorgeschlagenen Reparaturweges bedingen, wird um sofortige telefonische Benachrichtigung durch die Reparaturfirma gebeten. Das Fahrzeug wird in diesem Falle nachbesichtigt und eine ergänzende Stellungnahme abgegeben, bzw. nach Eingang der Reparaturkostenrechnung und nach Auftrag ein abschließender Rechnungsprüfungsbericht erstellt.



Gutachten-Nr.: 053\_021H

10.05.2003

## Reparaturkosten-Kalkulation

Versicherer	:	Allianz	
Versicherungs-Nr.	:	PAV 10/124/0123456	
Schadens-Nr.	:	03 KH 45678	
Schadenstag	:	02.05.2003	
Fahrzeug-Halter	:	Herr	
		Hermann Hoffmann	
		Bahnhofstr. 34	
PLZ / Ort	:	03226 Vetschau	
Amtl. Kennzeichen	:	OSL-AB 123	
Fahrzeugart	:	Personenkraftwagen	01
Fabrikat	:	Nissan	225
Typ	:	Primera Traveller(WP11E-ab'98)	
		Competence	3210
Fg-Nr. / Ident-Nr.	:	SJNTCAP11U0234567	
KBA-Schl. HST/Typ	:	9648 / 344	
Erste/Letzte Zul.	:	07.04.1998 / 11.08.1998	
KM-Stand Tacho	:	57279 /	
geschätzt/lt.Angabe	:	57279 / 57279	
Nächste HU/AU	:	04.2005 / 04.2005	
Farbe	:	Silber met.	
Lackart	:	Metallic (2-Schicht)	12
Serienzubehör	:		
		Dachantenne	1470
		Aussenspiegel elektr. verstellbar + heizbar	1520
		Schliesst ein:	
		Aussenspiegel elektr. verstellbar	1516
		Aussenspiegel in Wagenfarbe	1587
		Dachreling	1600
		Stoßfänger in Wagenfarbe	2130
		Radiovorbereitung für 6 Lautsprecher	2449
		Drehzahlmesser	2530
		Aussentemperatur-Anzeige	2572
		Airbag Fahrer-/ Beifahrerseite und Seiten-Airbag vorn	2692
		Klimaanlage	2890
		Sitz vorn links höhenverstellbar	3274
		Lendenwirbelstütze an Sitz vorn links	3333
		Rücksitz geteilt	3351
		Fensterheber elektrisch vorn + hinten	3503
		Zentralverriegelung	3530
		Fernbedienung für Zentralverriegelung	3545
		Wegfahrsperre	3815
		Anti-Blockier-System (ABS)	4000
		Stahlfelgen 6 J x 15	4379
		Reifen 185/65 R15 ..V	5716
		Getriebe 5-Gang	7505
		Motor 1,6 Ltr. - 73 kW 16V KAT	8363

Ersatzteile: Preisliste gültig ab: 01.03.2003

DVN	TEILE-NUMMER	TEILE-BENENNUNG	ANZ	EUR/ST	EUR
45612	260109F125	SCHEINWERFER KPL.V.R.	1		176,05
46062	261302F000	BLINKLEUCHTE KPL.V.R.	1		25,95
47110	620222J000	STOSSFAENGER VORN	1		220,89
47233	752122J035	STOSSF.-QUERTRAEGER V.	1		92,42
47243	622902J035	BEF.-LEISTE STOSSFAENGER MITTE	1		31,33



Gutachten-Nr.: 053\_021H

10.05.2003

## Arbeitslohn:

DVN	RC	ARB.POS.NR.	ARBEITSGANG-BENENNUNG	RS	STD	EUR
		HST-VORGABE:	RUESTZEIT FUER KAROSSERIEBLECHARBEIT	K	0,5	26,00
45612	E	1350A.	SCHEINWERFER R. (AUSGEB.) ERN.	M	0,2	10,40
		2990A.	ALLE SCHEINWERFER EINSTELLEN	M	0,3	15,60
46062	E	2711A.	KOMBI-ODER BLINKLEUCHTE R. ERN	M	0,2	10,40
46172	A	RE34A.	SEITLICHE MARKIERUNGSLEUCHTE R A+E	M	0,2	10,40
47110	A	2810A.	STOSSFAENGER V. A+E	K	2,5	130,00
47110	E	1010A.	STOSSFAENGER V. ERN. (STOSSFAENGER AUSGEBAUT)	K	0,2	10,40
42912	I	ARBEITSAUFWAND	SCHEINWERFERTRAGBLECH R. INST.	K	3,0 *	156,00

## Lackierung:

DVN	LS	ARB.POS.NR.	ARBEITSGANG-BENENNUNG	STD	EUR
		Y-Z2EB	VORBEREITUNGSZEIT U. MATERIAL- KONSTANTE FUER KAROSSERIETEILE ST.II	1,1	66,00
		Y-Z2UK	(2-SCHICHT-LACKIERUNG) ZUSAETZLICHE VORBEREITUNGSZEIT FUER KUNSTSTOFFTEILE (IM VERBUND ZUR LACKIERUNG VON KAROSSERIETEILEN)	0,7	42,00
42912	1	ARBEITSAUFWAND	SCHEINW.-TRAGBLECH RECHTS	0,2	12,00
43633	1	YG32E7	KOTFLUEGEL RECHTS OBH. ST.II	0,5	30,00
47110	4	YCK1G7	ABDECKG.STOSSFAENGER V. ST.I (STOSSFAENGER AUSGEBAUT)	1,8	108,00

## Endsummenkalkulation:

## ERSATZTEILE:

Lt. Einzelaufstellung 546,64  
+ 2,00% Kleinersatzteile 10,93

Gesamt 557,57

## ARBEITSLOHN:

## Karosserie

6,2 STD x 52,00 EUR/STD = 322,40

## Mechanik

0,9 STD x 52,00 EUR/STD = 46,80

Gesamt 7,1 STD 369,20



Gutachten-Nr.: 053\_021H

10.05.2003

## LACKIERUNG:

Lohn		
4,3 STD x 60,00 EUR/STD	=	258,00
Material		
40,00% von 258,00 (Lohn)	=	103,20
-----		
Gesamt		361,20
-----		
		EUR
Voraussichtliche Reparaturkosten netto	:	1287,97
+ 16,00% MwSt	:	206,08
Voraussichtliche Reparaturkosten brutto	:	1494,05
-----		
-----		

## S Y S T E M   D A T   -   Kalkulation des Sachverständigen

Zeichenerklärung:                   # = Richtzeit: (noch) keine HST-Angabe  
 + = neue Position aus Rep. Logik       ( = ETN nicht zur Bestellung geeignet  
 \* = manuelle Eingabe des Anwenders   ) = letzte UPE, von Hersteller N.M.L.



Gutachten-Nr.: 053\_021H

10.05.2003

**Wertminderung**
**entfällt**

Einer Wertminderung kann nicht zugestimmt werden, da das Fahrzeug bereits älter als 5 Jahre ist und/oder die Laufleistung mehr als 100.000 km beträgt.

**Abzüge im Kfz.-Haftpflichtfall**
**keine**

Durch den in der Kalkulation ausgewiesenen Reparaturweg sind keine Abzüge für Werterhöhung gerechtfertigt.

**Wiederbeschaffungswert**
**ausreichend**
**Kfz-Haftpflicht-Reparaturfall**

Der Kostenvergleich Wiederbeschaffungswert / Reparaturkosten rechtfertigt aus technisch / wirtschaftlicher Sicht die Durchführung der Reparatur. Unverzögerlicher Reparaturbeginn wurde empfohlen.

Reparaturauftrag wurde erteilt.

Halter bzw. Reparaturfirma wurden informiert am :

**10.05.2003**
**Angemessene Reparaturdauer:**
**3-4 Arb.-Tage**

Wartezeiten durch Bestellfristen sowie bei der Durchführung von Fremdleistungen oder infolge Auslastung der Werkstattkapazität wurden nicht berücksichtigt.

**Schlußwort**

Das vorliegende Gutachten wurde unter Berücksichtigung haftpflichtmäßiger Gesichtspunkte erstellt. Die neutrale und unabhängige Erstellung des Gutachtens wird versichert.

Calau, 10. Mai 2003

Dipl.-Ing. Thomas Perschel

Kfz.-Sachverständigenbüro

Dipl.-Ing. T. Perschel

J.-Gottschalk-Straße 7

03205 Calau

Telefon (0 35 41) 26 55

Gutachten-Nr.: 053\_021H

10.05.2003

Fotodokumentation



Bild 1: Übersichtsaufnahme des Fahrzeuges von vorn



Bild 2: Übersichtsaufnahme des Fahrzeuges von hinten

Gutachten-Nr.: 053\_021H

10.05.2003

Fotodokumentation



Bild 3: Stoßfänger v eingedrückt und gerissen



Bild 4: Lackierung Kotflügel abgeplatzt

Gutachten-Nr.: 053\_021H

10.05.2003

Fotodokumentation

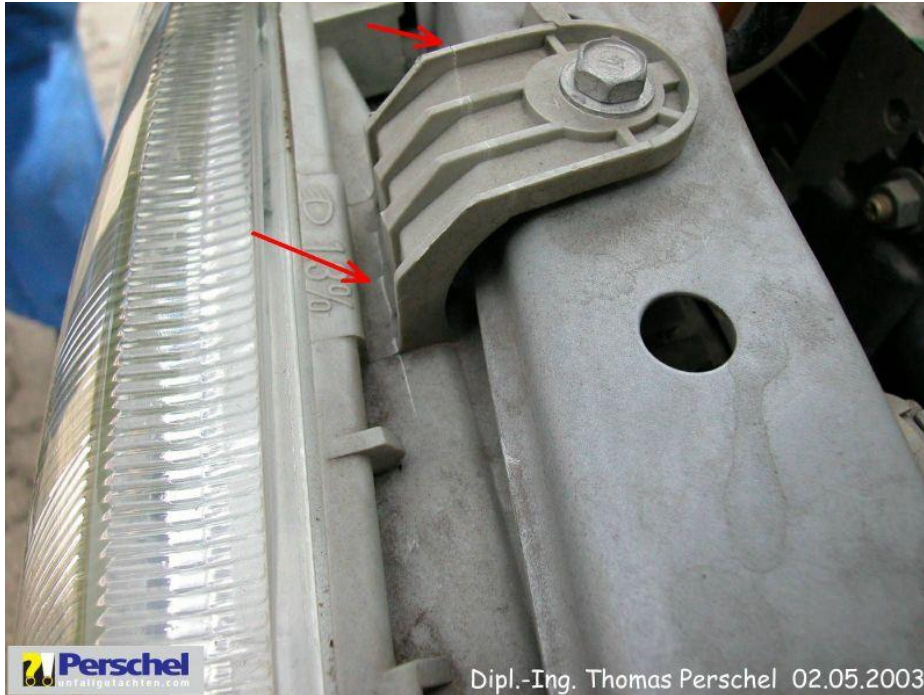

Bild 5: Scheinwerfergehäuse angerissen



Bild 6: Maskenblech Scheinwerfer r eingedrückt